

VERY MUY
CHOCÓ
ÉPICO

CHOCÓ, COLOMBIA

LA SELVA

ANTES DEL MUNDO

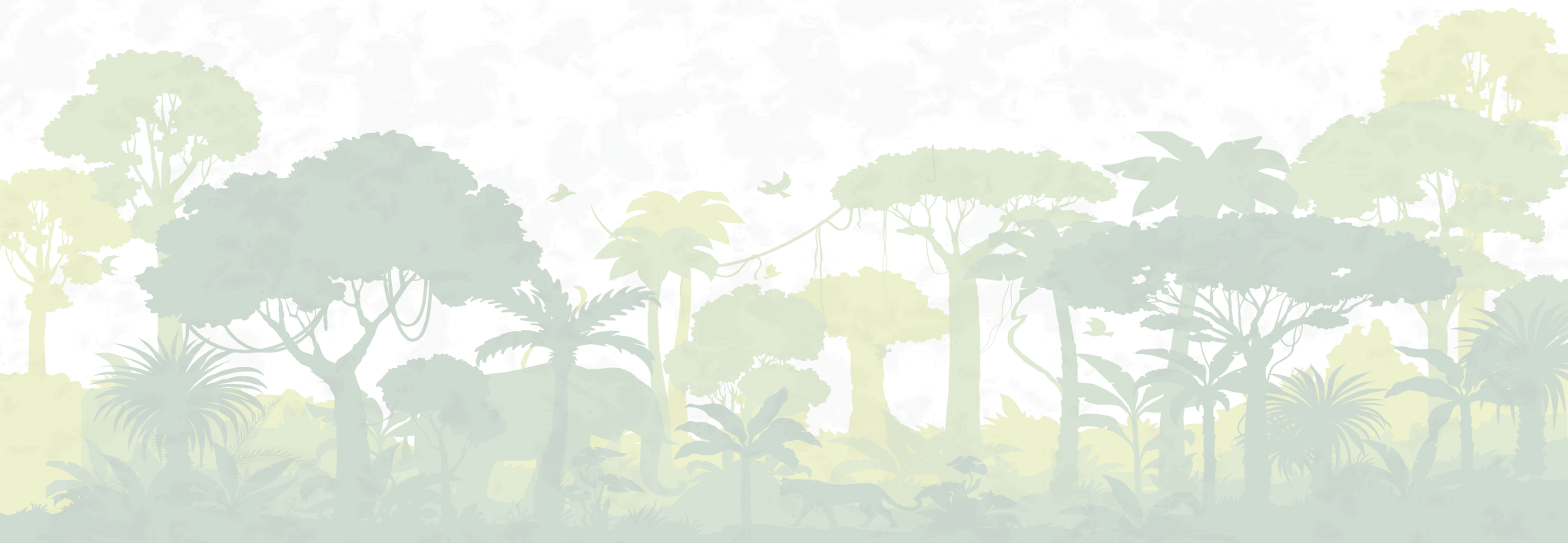

Itinerario

5 NOCHES

Incluye:

- Colombia, Medellín, Bahía Solano, Mecana y Nabugá.
- Explora el mar, la selva, ríos y la comunidad Afro-Embera
- Temporada de ballenas (junio a octubre)

**Actividades sujetas a disponibilidad y se requiere pago para confirmar su reserva.*

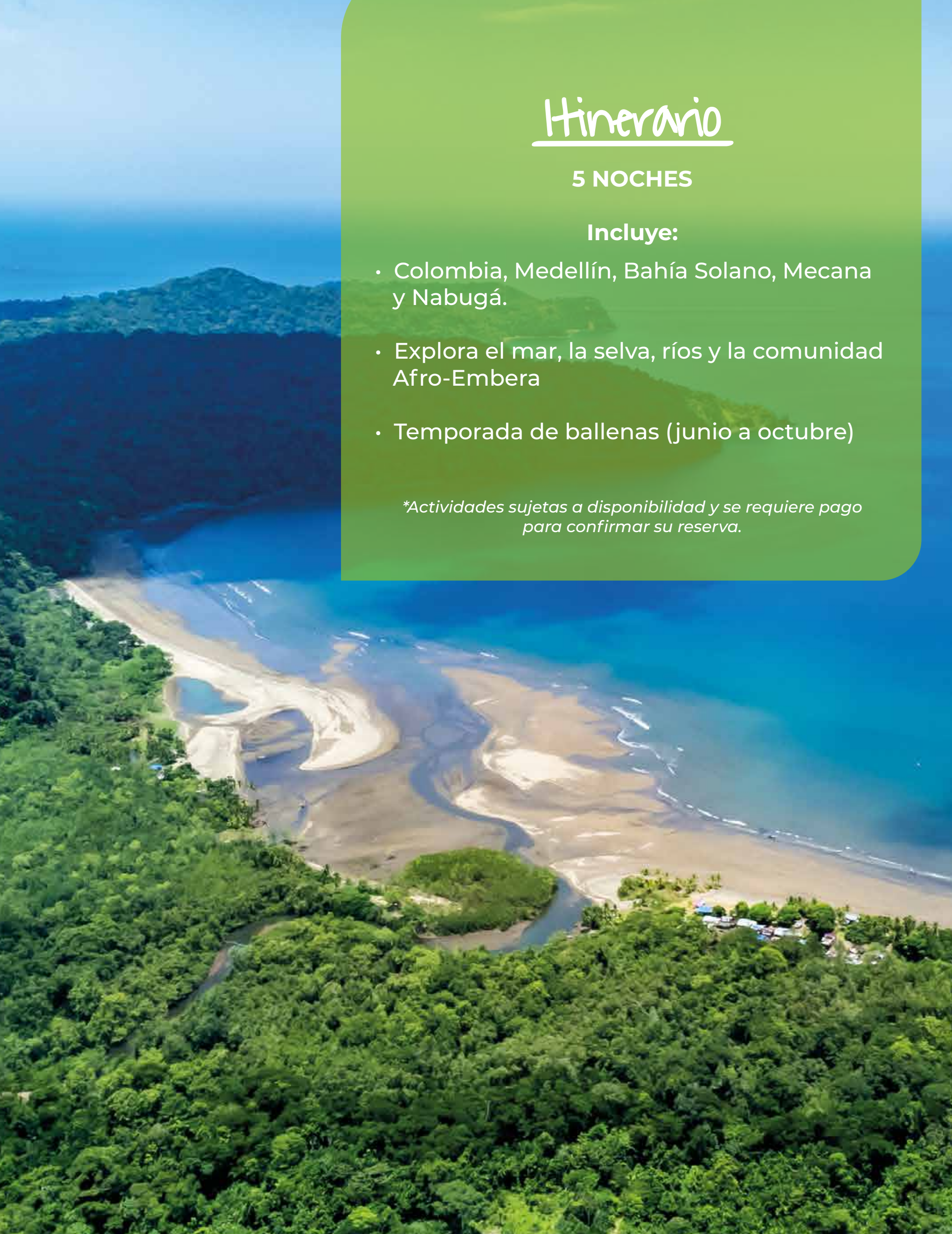

ITINERARIO DETALLADO

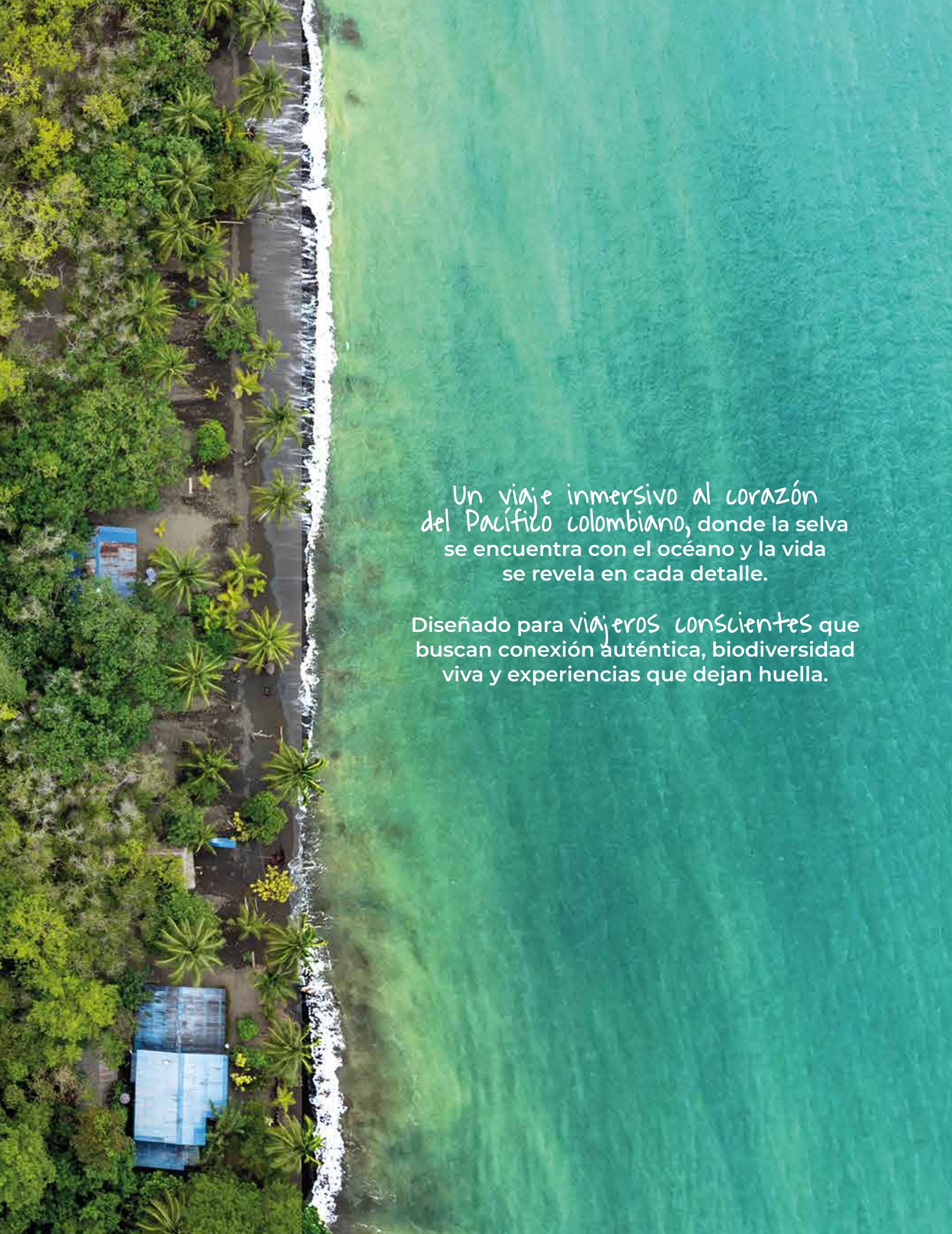

Un viaje inmersivo al corazón
del Pacífico colombiano, donde la selva
se encuentra con el océano y la vida
se revela en cada detalle.

Diseñado para viajeros conscientes que
buscan conexión auténtica, biodiversidad
viva y experiencias que dejan huella.

DÍA 1

Llegando al ritmo del Pacífico

- Transfer a Medellín - Aeropuerto Olaya Herrera (EOH) a Bahía Solano - Aeropuerto José Celestino Mutis, 45 min.
- Recogida y transfer a Mecana, 15 min.
- Por la noche, se puede dar un paseo nocturno para explorar el bosque y buscar hongos bioluminiscentes y el pájaro de la luna (2 h)

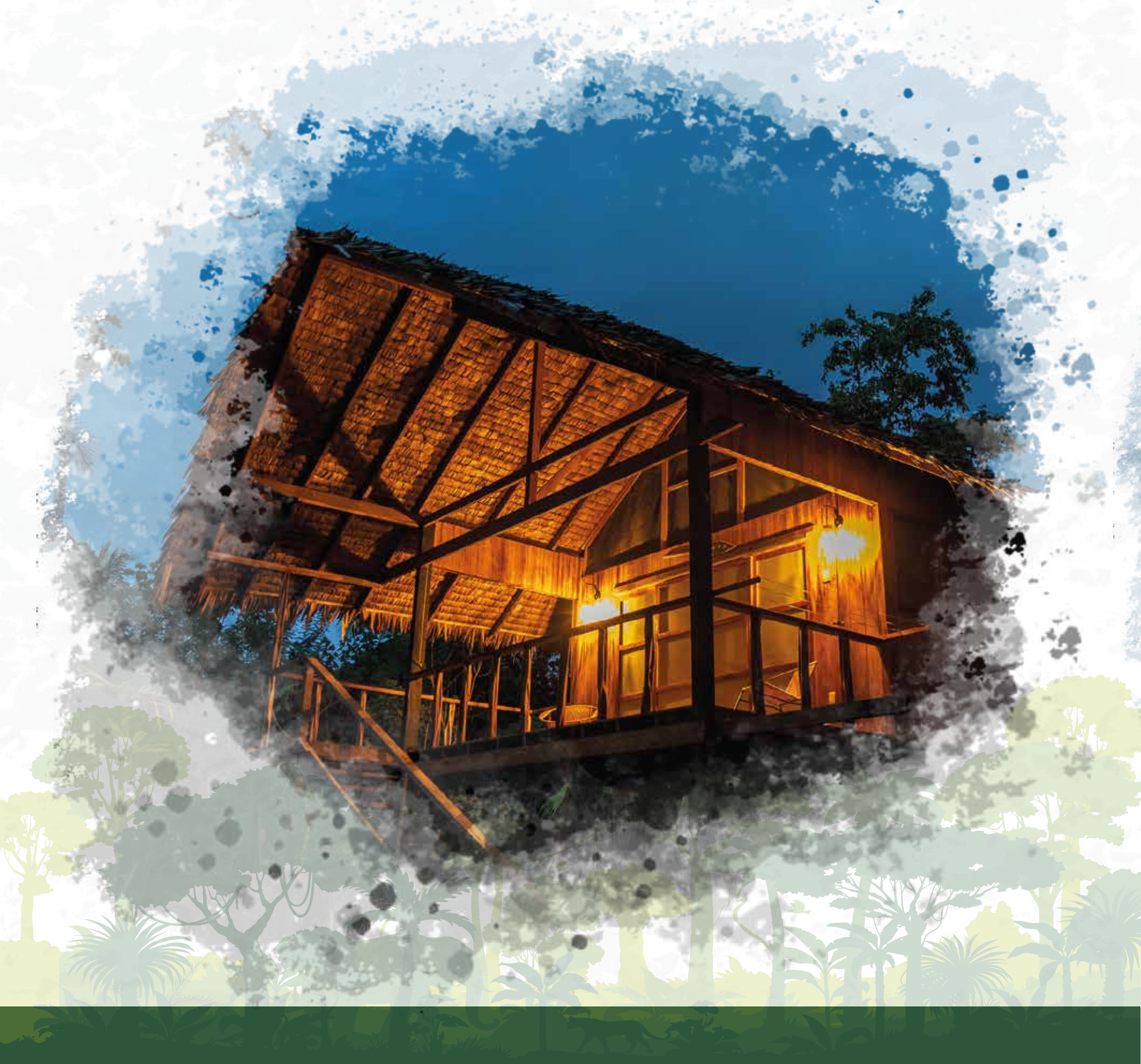

DÍA 2

Inmersión manglares & comunidad

Mecana, Chocó

Después del desayuno, acompañados por un guía local experto, nos adentraremos en los manglares para conocer este ecosistema y las transiciones hacia la selva tropical

De vuelta en el Santuario, tras el almuerzo se realiza una visita a la comunidad de Mecana, donde los huéspedes pueden conocer las historias, los conocimientos y el modo de vida local



DÍA 3

Cascadas en Nabugá & Careteo en Negritos

- El día comienza con una excursión a la cascada de Nabugá, atravesando una exuberante selva tropical y ríos cristalinos. El agua marca el ritmo, invitando a establecer una profunda conexión con el entorno.
- La experiencia continúa con una sesión de snorkel en Negritos, donde se exploran las aguas costeras y la vida marina.

Nabugá y Snorkel,
4-5 h.

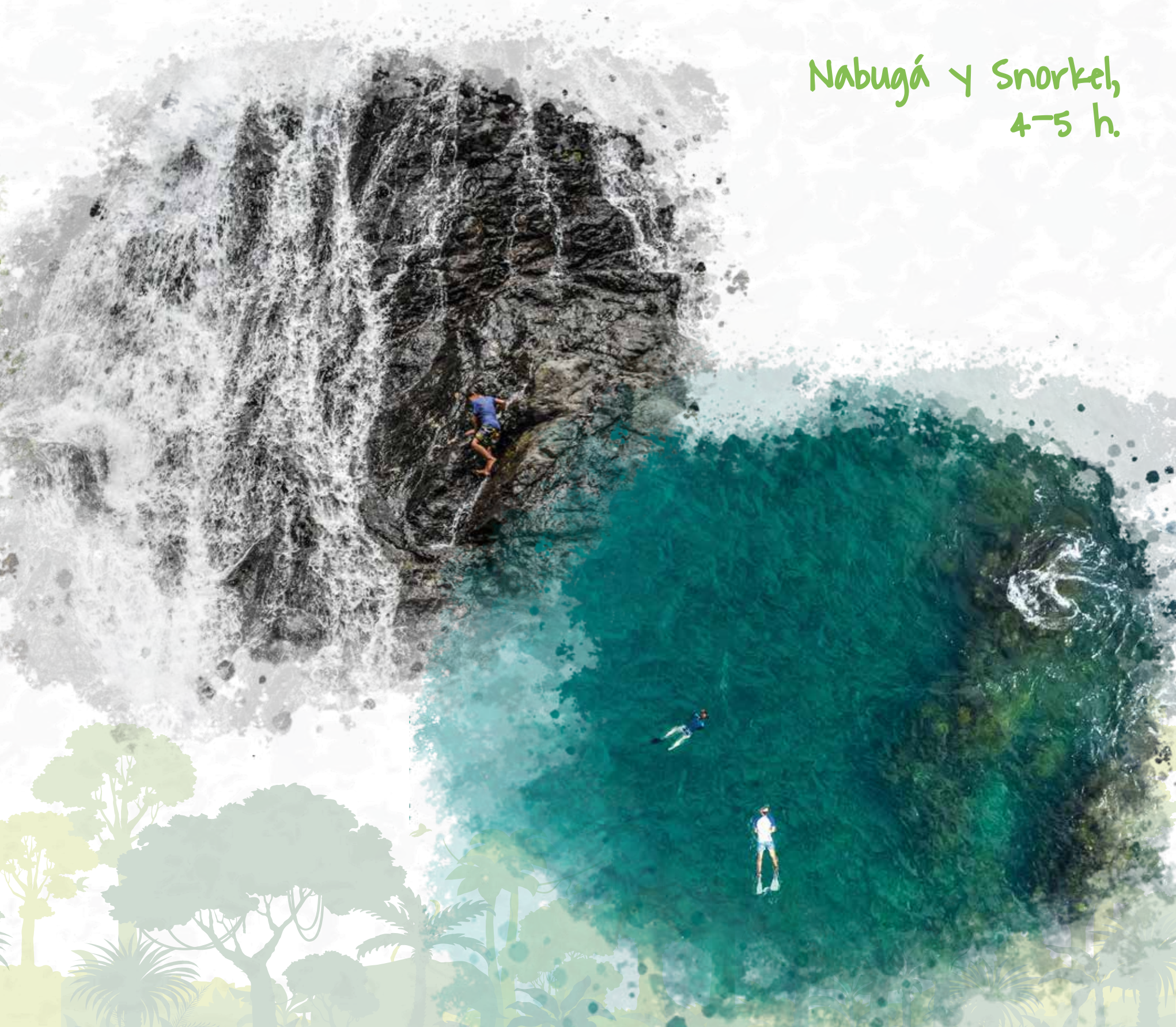

DÍA 4

Excursión Jaguar

Selva húmeda tropical

Luego del desayuno, nos adentraremos en lo más profundo la selva en JBDP, Llegaremos hasta el límite en la quebrada Resaquita. Llevaremos nuestro almuerzo tradicional en las mochilas y recorreremos la ruta más larga, que es la que ofrece más posibilidades de avistar animales salvajes.

Jaguar km, 7h

ECOSISTEMA: Mangle - Bosque primario, Río - Montaña, Árboles de poder



DÍA 5

Raíces, memoria & celebración

- Luego del desayuno, visitaremos la comunidad Emberá Las Marianas, una experiencia tradicional llena de expresiones culturales. Luego regresaremos para tomar almuerzo en Bahía o Mecana.
- En la noche, cerraremos el tour con Viche, una bebida tradicional del Pacífico. Conoceremos su historia, resistencia y diferentes preparaciones en compañía de personas locales.

Comunidad Las Marianas, 4-5 h.



COSTOS
CHOCÓ, COLOMBIA

PRECIO

por persona en USD

ITINERARIO DE 5 DÍAS

Individual \$2,855 | Doble \$2,377 | Triple \$2,218
Cuádruple \$2,138 | Niños (7 a 12 años) \$2,000

Si viajas en grupo de más de 4 personas, los valores se reducen.

DÍA ADICIONAL → 125 USD

**Incluye alojamiento y alimentación.*

¿Qué incluye?

- Transportes aéreos, terrestres y marítimos, de acuerdo al itinerario (vuelos en conexión desde Bogotá, Medellín y Cali)
- Alojamiento en Bungalow privado, acomodación doble.
- Full alimentación tradicional del Pacífico (desayuno, almuerzo y cena)
- Guías y actividades del itinerario
- Préstamo de Kayak para actividad en los manglares o el mar
- Caminata diurnas y nocturna en la selva
- Excursión a cascada de Nabugá y préstamo de equipos para careteo
- Visita cultural a comunidades Afro y Emberá
- Guías locales expertos, y acompañamientos en actividades
- Seguros médicos por los días de la experiencia
- Envilada tradicional, Viche historia, tradición y preparación de cocktail
- Estación de agua potable y café durante toda la experiencia

No incluye

- Vuelos internacionales
- Actividades no incluidas en el itinerario
- Propinas, gratitudes y bebidas alcohólicas

Políticas de pago

Nuestras tarifas de cancelación suelen ser las siguientes:

- **48 días o más: 20%**
- **Menos de 14 días: 100%**

No se realizarán reembolsos ni se concederán créditos una vez que el safari haya comenzado. Los vuelos nacionales pueden modificarse.

Hasta 72 horas antes del vuelo; pasado ese plazo, se aplicará un cargo por cancelación del 100%.

Para garantizar la reserva, se requiere un depósito del 20% del valor del paquete. Si la salida tiene lugar en un plazo inferior a 60 días, se deberá abonar el importe total en el momento de la reserva. Los vuelos y el alojamiento no se confirmarán hasta que se haya abonado el depósito. El pago final deberá realizarse 60 días antes de la salida. El pago del depósito implica que todas las personas que viajan aceptan nuestros términos y condiciones de reserva.



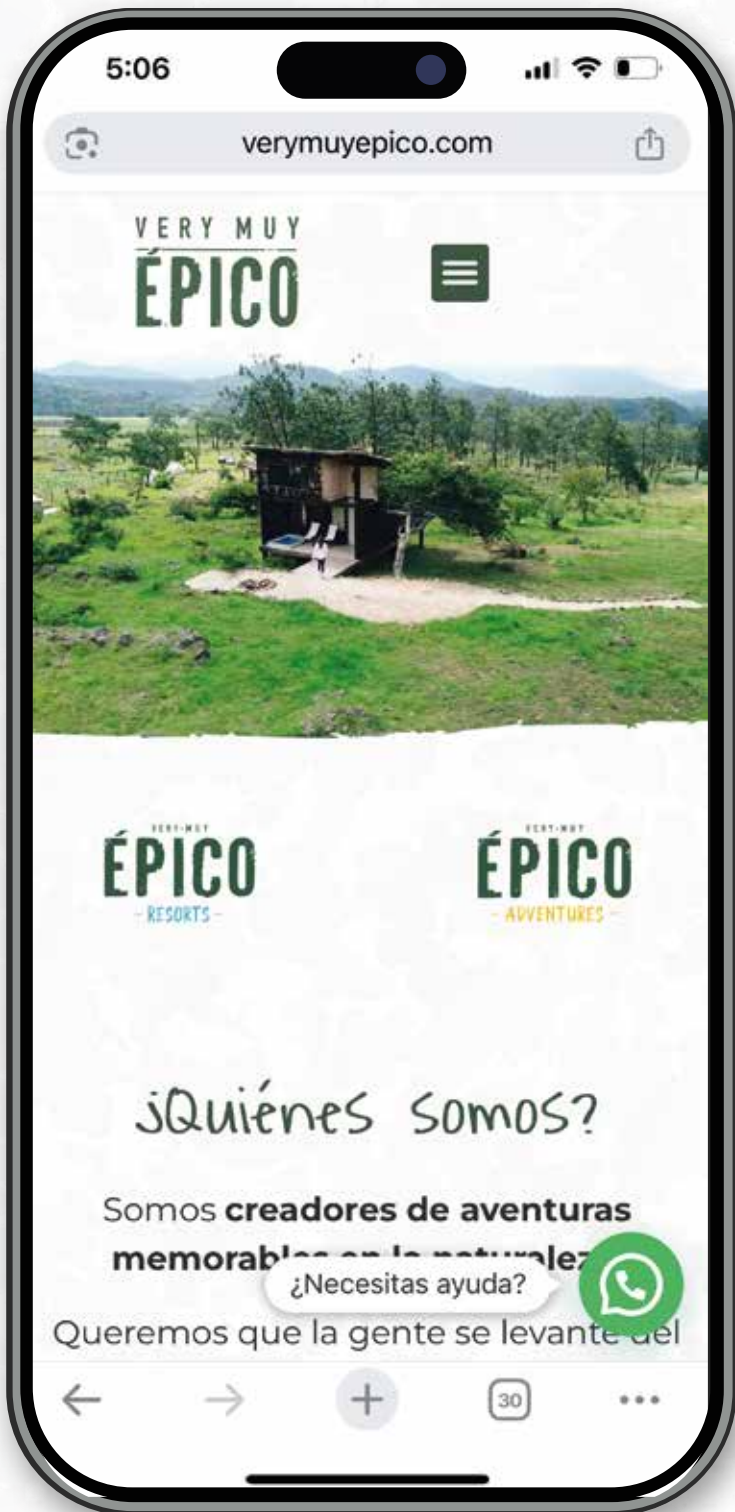

Web
verymuyepico.com

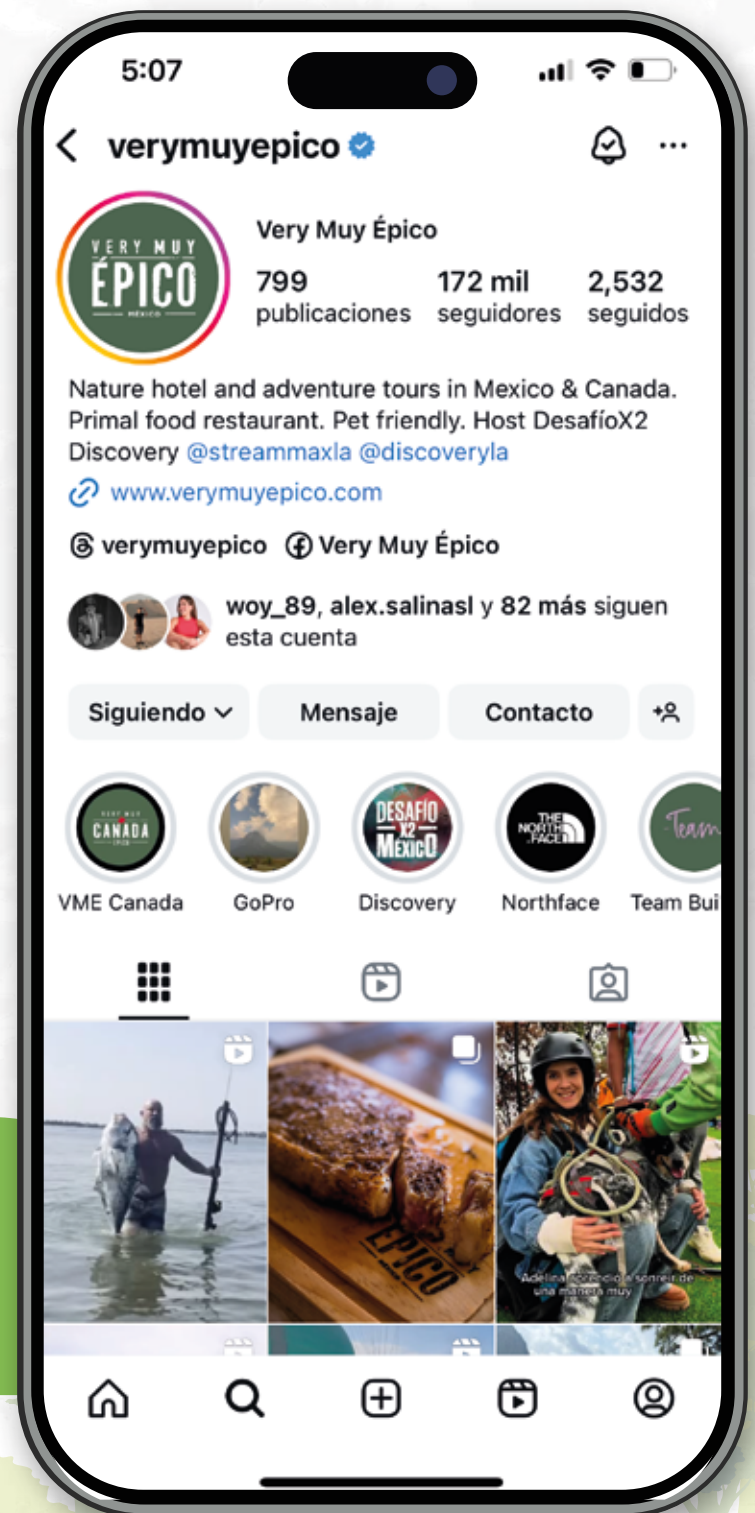

Redes Sociales
@verymuyepico

VERY MUY
CHOCÓ
ÉPICO

